

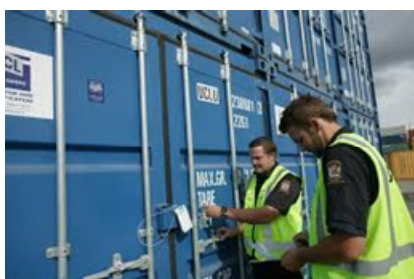

AGEPOR

2016

CAU - Código Aduaneiro da União



Lisboa **01/06/2016** **14:00/18:00**

Porto **02/06/2016** **14:00/18:00**

W
O
R
K
S
H
O
P



**PROGRAMA DE WORKSHOP
CAU – Código Aduaneiro da União**

Edição	Revisão	Data	Capítulo	Página
A	1	17 May 2016	-	1/2

Objectivos:	Gerais	Conhecer o novo CAU – Código Aduaneiro da União
	Específicos	Conhecer as várias alterações que o CAU – Código Aduaneiro da União trás ao despacho das mercadorias e aos procedimentos dos vários intervenientes
		Responder às questões e dúvidas que os participantes possam ter sobre o CAU – Código Aduaneiro da União

Destinatários:	Público-alvo	Colaboradores de associados da AGEPOR, da APAT, de outros agentes de navegação, transitários, despachantes, operadores portuários e de outros operadores da cadeia logística que participem directa ou indirectamente na importação e exportação das mercadorias
	Perfil de entrada	Reconhecida experiência profissional na função ou 12º ano
	Requisitos de acesso	Mínimo 9º ano

Modalidade:	Regime específico de formação
-------------	-------------------------------

Forma de organização:	Formação presencial
-----------------------	---------------------

Tema:	CAU – Código Aduaneiro da União
-------	--

Programa:	Módulo	Tema	Horas
	1	Antecedentes do Código Aduaneiro da União (CAU)	4
	2	Legislação Aduaneira da União	
	3	Estrutura do Código Aduaneiro da União <ul style="list-style-type: none">• Disposições gerais• Contingentes pautais, origem e valor aduaneiro• Dívida aduaneira e garantias• Introdução das mercadorias no território aduaneiro da União• Estatuto aduaneiro e sujeição das mercadorias a um regime aduaneiro• Saída das mercadorias do território aduaneiro da União• Transição	

Ficheiro	Elaborado	Verificado	Aprovado
P-03-WS-WPC-V1	João Soares	Mário Rui Sá	António Belmar da Costa



AGEPOR – Associação Portuguesa dos Agentes de Navegação

P**PROGRAMA DE WORKSHOP
CAU – Código Aduaneiro da União****03**

Edição	Revisão	Data	Capítulo	Página
A	1	17 May 2016	-	2/2

Duração	Total de 4 horas, durante uma tarde.
---------	--------------------------------------

Metodologias:	Método expositivo, activo e interrogativo.
---------------	--

Critérios e metodologias de avaliação:	Devido ao conteúdo teórico-prático e à curta duração desta acção de formação não haverá lugar a prova de avaliação
--	--

Recursos pedagógicos:	Apresentações em Office Powerpoint.
-----------------------	-------------------------------------

Espaços / salas:	Salas de formação da AGEPOR, em Lisboa e em Leça da Palmeira (Porto).
------------------	---

Equipamentos:	Quadro branco, videoprojector e ecrã de projecção.
---------------	--

Notas:	Este workshop será ministrado por um formador especializado nesta área.
--------	---

Formador:	Dr ^a Bernardete Lopes
-----------	----------------------------------

Data:	Lisboa:	1/06/2016	Porto:	2/06/2016
-------	---------	-----------	--------	-----------

Horário:	14:00/18:00 (4 ^a Feira em Lisboa e 5 ^a Feira no Porto)
----------	--

Preço por Pessoa*:	Associados	Eur 40,00	Prazo para Inscrições:	25/05/2016
	Não Associados	Eur 50,00		

*- sujeito a IVA à taxa legal em vigor

**CERTIFICADO Nº 1809/2015
840 – Serviços de Transporte**

Ficheiro	Elaborado	Verificado	Aprovado
P-03-WS-WPC-V1	João Soares	Mário Rui Sá	António Belmar da Costa